Контрольный экземпляр

Массе а мехкий пролетареш, вІашагІкхета!

СЕРДАЛО

СОВЕТСКИ СОЮЗА КОММУНИСТИЧЕСКИ ПАРТЕ НОХЧ-ГІАЛГІАЙ ОБКОМА, НОХЧ-ГІАЛГІАЙ АССР ЛАКХЕХЬАРЧА СОВЕТЕИ МИНИСТРИЙ СОВЕТЕИ ОРГАН

«СВЕТ» Орган Чечено-Ингушского обкома КПСС, Верховного Совета и Совета Министров ЧИАССР

Газет арадувл 1923 шера денз ★ ШИНАРА, 25 ИЮЛЬ, 1989 ШУ. ★ № 88 (7746). ★ Мах 3 кеп.

КЪАХЬЕГАМА МУЛАШ

Къаьстта дика болх а беш, укх шера шоаш тІаийца декхараш тІехкхоачашдеш хьабоагІа Медаев ЯрагІи Ризванович керте латтача Грозненски радиотехнически завода болхлой. Ер шу доладелча денз паччахьалкхен планал совгІа цар арахийцай цхьа миллиони 600 эзари сома маьха товарни продукци, хІаьта заданел тІех маьхалъяькхчай цхьа миллиони 273 эзари сом мах бола тайп-тайпара продукци. Соахка цу юкъа маьхалъяькхачул 28,5 процент духгагІа я из.

Укх тІеххьарча шерашка къаьстта чІоагІа йоакхо ю завода коллективо халкъа эша товараш духгагІа арахецара, цар ассортимент шеръяра. Цу лостамагІа дика кайоалаш къахьег цар укх шера. Оттабьча боарамал тІех заводчанаша арахийцад 1 миллиони 107 эзари сома маьха уж товараш. Бахача нахага дехкараш 973 эзар сом мах болаш дола товараш да. Дизза кхоачашдаьд дІабахача ялх бетта госзаказаш, шоай потребителашта поставкаш яра дола договорни дехкараш. Бахача нахагара мах а боаккхаш, цхьайтта эзар гаргта сома маьха гІулакхаш даьд царна. Эзараш я заданел тІех укх шера арахийца радиоприемникаш а.

Шоай производственни хьокхамаш денгара денга дикагІа хулийташ къахьег цар укх бетта а. Цудухьа дукха хІама ца эшнаш кхоачашъяьй цар ворхІ бетта план а.

Б. КОСТОЕВ.

• ТЕХЬАБУСАРАШ БОЛЧА

Сердал гуш яц

ИНТЕРВЬЮ

Республикерча тІехьаюсача организацешта юкъе я Грозненски машиннаькъа отделени. Тоъал доккха зе деш чакхдаькхад цо дІадаха шу, карарча шера хьалхарча ялх бетта а дерригача техннко - экономически хьокхамех лоархІаньяц из. Укх деношка тха корреспондент вІашагІкхийтар цу отделене планово - экономически отдела начальникаца А. Алексашинца.

Корр: Лоацца дувцал дІадахача шера итогех.

Алексашин: Бакъдар аьлча, садуаш я уж. Цунна тешал деш да ер масалаш. Машиннаькъа отделене балха тІа керттерчарех цаІ лоархІаш ба мовхьаш дІахьа кхахьара хьокхам. Планага дІллача соахка цар боарамаш 17,5 миллиард тонно - километрага дІакхача дезаш дар, цхьабакъда, тІехьара цифра 16 миллиард гаргта мара хиланзар. Вешта аьлча, из лоархІаме декхар 91,1 процент кхоачашдир.

Кхы дикагІа хьал дац къахьегама овсарле лакхъеча а. Цох йола план 94 процент мара кхоачашъяьц. Отделене хІара болхлочо юкъера лаьрхІача ца деш днсад 154 сома маьха балхаш. ХІаьта эзараш нах чубоагІача коллективана цу тайпара хьокхам Іалаьмате во Іаткъ.

Гаьнна кхоачашъяьц оаха балхаш дарах дІадодар кІезигдара план. Лоха ца далларал меттел, из 11 процент гаргта лакхденнад. Корта лазаббаллаца уйла йинча а кхетаде хала долаш хІама да из.

Лоацца аьлча, 600 эзар сом совгІа зе деш чакхдаькхар отделене коллективо дІадаха шу.

Корр.: Укх шера хьалхарча ялх бетта цхьацца хувцамаш хинна хургда-кх цу даькъе.

Алексашин: Хьалхарча кварталах къаьстта ала лов сона. Цу юкъа дІа-хьа ца хьош дисар 270 миллион тонн мовхьаш. Балхашка дІадодар 12 процент лакхделар, из миссел лохъелар къахьегама овсарле. Геттара прделар отделене финансови хьал. Дукха мотгташ нийсъелар наха луш дола алапи тІехьадоахаш а. Из бахьан долаш чІоагІа раьза бацар машиннаькъахой. Ираза, забастовкага дІанхачанзар гІулакх.

КІеззига саметтадоаладеш хилар ах шера итогаш. Мовхьаш дІа-хьа кхахьара план 97 процент кхоачашъяьй. Цунга хьежжа лакхъеннай къахьегама овсарле, кІеззига лохденнад балхашка дІадодар. Цхьабакъда, этта хьал хІанз а чоалхане да.

Корр.: МалагІаш да бахьанаш?

Алексашин: Уж тайп-тайпара да. Масала, мовхьаш дІа-хьа кхахьара план кхоачаш ца еш юс, вагонний оборота хьокхам лоха хиларах. Юкъера лаьрхІача хІара вагоно йоасса ца еш латташ йоаккха ха 2—3 сахьат духгагІа хул нормагІа йолчул.

ШоллагІа, кхы кІезигагІа лоархІам боаца бахьан — Армене хинна хатар. Цига дІаухаш йолча составаша чІоагІа тувладир наькъа тІара хьал. Цхьайолча хана карардалар а кхерам болаш хилар из. ХІанз цу даькъе дикалгахьа дола хувцамаш хулаш доагІа. Из бахьан долаш бармал ала деза Грозненски а Гудермесски а локомотивни депой машинистанта. Цхьадолча деношка 15—16 сахьат доаккх цар балха тІера ца боалаш.

Корр.: Мишта лел социальни сферера гІулакхаш?

Алексашин: ЛерхІараш дукха да. ДІайолаяьй керда вокзал, шишша квартира чуйола ялх цІа хьалдара лаьтта хьакъоастадаьд, плане да 30 квартира йола комбайнерадаь цІа. Из деррига а дергда, нагахьа санна отделене финансови хьал дІахо йодача хана унахцІенагІа хуле. ХІанзарчоа цу объекташтта йоагІача тайпара финансировани е чот яц.

Редакцегара: Шоана гучча бесса хІанзарчоа сердал ца гуш да машиннаькъа отделене йоккхача коллективе этта хьал. БІарг дІа мел лекхача кхоачамбоацараш да. Царех цхьадараш объективни бахьанаш долаш да. КІезига дац отделене шиЙ бехкагІа дараш а. Масала, вагоний оборота хьокхам лоха хилар. ДоагІайолаш йоагІа квартираш эшарий, фусамашта ремонт е езарий аргІа. Йолаш йола жилищни фонд тишьенай, хувца езаш я еррига коммуникацеш, тоаде дезаш да дукхагІдола наькъаш. ХІаьта цахаддаш тІехьаюсаш йолча отделенена из де могаргда аьлча мала тешаргва? Из кхетаде деза укхазарча кулгалхоша а болхлоша а. Цар шоай бе доахк беркатага вугача наькъа дІоагІаш.

ДІаэдаьр М. КАРТОЕВ.

СИХЕИ ЦА ДОЙТАШИ ЧУЭЦА ЯЛАТ

НАЬСАРХОЙ ТОЛАМАШ

Июла дІайха дн. Из дн кхыча деноел эргаш дацар «Назрановский» совхоза болхлошта — сихдаь ялат чуэцаш дн дар из а. Бакъда, цу дийнахьа баьча балха итог йир совхозе. Из яр дийнахьа а бус а наб ца еш лаьтта оахаш, ялат чуэцаш баьча балха итог. БарайталагІча июле совхозо кхоачашкир паччахьалкхенна ялат дІадолара план. Паччахьалкхен амбарашка чутессад 1350 тонн кІан муккн.

«Назрановский» совхоза керттерча агронома Бекмурзиев Махьмада Къурейша дувц:

— Тха совхозе дІадийна да 1955 гектара тІа ка бола ялат, цох 980 гектар мукхи 975 гектар кІан, 17 июле хьекха, аьрда, элеваторе дІабихьа баьлар беррига мукх. Из культура дика хьийкъар укх шера совхозе. Гектара тІара 21,4 центнер яьннай планагІа 19 центнер йолча.

100 гектарал совгІа долча лаьтта тІара кІа чуийца дьннад. Укх тІеххьарча деношка дийлхача догІаша юхаэзадар ялат чуэцара балхаш. Бакъда, дика ха этта цхьаккха сахьат ялат чу ца эцаш дІадахийтац механизатораша. БІарччача шера хала хьалкхедаьд цар из. КІа чуэца доладир из вогІа хьийкъача моттигашкара, цига хІара гектара тІара юккъера лаьрхІача 20 центнер йоал. КІа дикагІа хьийкъача моттигашка гектара тІара 2—3 центнер духгагІа даргда.

Нагахьа санна догІа дийлха юкъагІа ца доаккхе, кІа хьекха Іодилла даргда 3—4 дийнахьа, тІехдаьча а 5 дийнахьа.

Ишта бІубенна хІана дувцалу сога? Дувцалу, тхоай механизатораш сайна бовзандаь. ХІара комбайнеро ше кийчйир шиЙ машина ялат чуэцара, цудухьа из хІанз тешшаме болх беш я.

ХІаьта ишттача машинашца къахьегаш хилча, мадарра аьлча, аьттув а боал. Сатессача хана денз боад къовлабаллалца къахьегаш кІезигдара балха цаІн ахи — шиъ норма кхоачашъю, социалистически яхье хьокхам а тел. Къаьстта болх дика — бу КПСС обкома член, парте Наьсарен райкома член волча Тохов Мувсас. ХІанз из дийнахьа а бийсан а тІера ца воалаш кхай тІа ялт хьала харц хургдац. Цудухьа къахьегарах хьаІовш дар а цун духгагІа хул. Ишта докхий толамаш доах комбайнераша Оздоев Мовлас, Ажигов Хьажмурда, Бабхоев Іадрахьмана, Плиев Руслана. Дийнахьь-бус кхай тІара дІаялац цар ялат чуэцаш йола агрегаташ.

ХІаьта совхоза водителаш а лаьрххІа кийчбелар укх шерара ялат кхай тІара дІаозара. Машина тІара ялат Іомахка йиш йола цхьаккха зІамига а йоккха а моттиг йитанзар тоа ца еш. КІур арабувлача турба тІа оттайир арадоала цІера сийгаш доадеш йола гаситель, оттайир огнетушитель. Къаьстта теркам тІабахийтар машина кузов тешаме хилитара, из герметически къайла хилитара. Цудухьа майрра ала йиш я водителий МальсаговгІар Русланеи Султанеи, Котиев Мухьмада. Карахоев Курейша бехкагІа Іомехка ялат довргдац. Комбайнерашца яхье а бьянна, автомобилисташа а дийнахьа балха шишша норма кхоачашъю.

«Кхай тІара комбайи араяьлча — нух кхай тІа доал» ялача девизагІа болх бу совхоза механизатораша. Тха боахамера дежурни плакат даьсса дац. Ялат чуийца даларца тІехьа ча вІашкатох. Ха цхьан сахьата а зехьа ца йоаеш культураш дІаюв механизатораша. Барайтталагіа июль тІасилосан лаьрхІа 300 гектара тІа дІайийнай уж. Царех 120 гектара тІа гречихеи 180 гектара тІа хьажкІашн дІайийнай.

Уж балхаш деча къаьстта дика къахьег механизатораша Бичиев Курейша, Сукиев Тухана, Гибиев Мурада, Бабакиев Ювнаса, кхычар. Цу отряде къаьстта дика оттаяьй социалистически яхь. Цох хьахулаш дар-м дувца а дезийтеш? Механизаторех хІараде шоззанел тІех кхоачашъю балха норма.

Боккхача бехктохкама гІулакх а хеташ кийчъелар Албогачиев Иоакъапа кулгалдеш йола бригада доакъар Іалашде. Совхозе цуина елар грейдери кхыйола эша техникеи. Шийх бенна тешам боа ца бе гІерт бригада. Дийнахьа са белгало йолча хана кхай тІара болх сацийтац механизатораша. ХІанз нюлерчеи августерчеи йІовхало буц йокъаялехьа мамогга духгагІа йол якхха гІерт уж. Из болх беча къаьстта белгалбанна дика къахьег Дзортов Микаьила, Умаров Мувсас, Оздоев Ахьмада. Шоаех тийша дІаеннача техникага дика хьож, болх а байт механизатораша Ведзижев Жабранла, Газиев Дауда.

Совхоза фермашка хьалъайтад хоза хьаж йоагІача аьла хьалхара аргІаш.

Укх кІи-марса хана болх махулла дикагІа вІашТехьбакихара дулур а ца дулур а даьд совхоза кулгалхоша. Запасной оатхалаш йолеи сварочни аппараташ латтеи машинаш хъувз кхашка мичхаьа машин ехача из тоаергйолаш. Цар бехкагІа машин сеца латтаргьяц.

Ялати доакъари чуэцача механизатораша дийнахьа а бус а дика дІайха даа хІама а шийла хий а лоаттаду уж кхай тІа болх беш болчча. Царна эша товараши продукташи лоаттаеш я автолавкаш. ХІара дийнахьа царна дахь керда газеташи журналаши.

Цу дерригне а цхьана новкъостал ду ялат чуэцара а доакъар Іалашдара а. Ишта шоай йоакхо еш хилар бахьан долаш механизатораша хьинаре къахьег.

Къамаьл чакхдоалаш са кхы цхьаьккха а ала безам ба. Ший бокъонца хьахургдола ялат хьалххе лаьрхІа а лаьрхІа, совхоза коллективо соцадаьд паччахьалкхенга ши эзар тонн ялат дохка. Цхьабакъда, цу даькъера гІулакх чІоагІа чоалхане дерзаш латт. Цунца дувзаденна цхьан юкъа яьха а кабельни линеш лаьттан тІа хьалтІаяхара дехар деш ба заводчанаш. Уж балхаш дара тІехьа договор а яьй укхаза «Кавэлектромонтаж» треста викалапца. из кхоачашделга тІехьдарг ца хиларах теша дог а доагІа.

Гуш махиллара завода коллектива болх лерттІа дІа ца бохийташ, из юкъагІбоахаш дола бахьанаш дукха да. Дагадоапача хана ток хьа ца хецаш сецаелга. оборудовани тишъенна хилар. Цу гІулакха тІа къаьстта гІулакх дергдолаш хила беза. Бакъда, вай республикана новкъостал дара оаха котельни оборудованена ремонт а наладка а ю, подстанцеш тоа а ю, НГІАССР Росагропрома, жилищно - коммунальни боахама управлене, «Грознефтеоргсинтез» производственни объединене предприятей, кхычар электролинеш ехк. Лоацца аьлча, тхогара новкъостал эша ерригача предприятешта гІулакх ду оаха.

1989 шера 1 январе денз тха управлени хозрасчета тІа яьнна я. 1735 эзар сома маьха балхаш де дезаш я тха шера йола план. Хьалхарча ах шера йола заданн дикка тІехкхоачашйир оаха. Ах шера планагІа 715 эзар сома балхаш де доагІача даь балхаш 1009 эзар сом мах болаш да, вешта аьлча план 124 процент кхоачашйир.

Хозрасчета шоллагІча моделагІа тха управлени болх беш хилерагІа тхона боккхача лоархІаме бола хьокхам доход я. Цу хьокхамах тийша да коллективага кхоача матернальни рузкъа а экономически стимулирование фондаш хьаелга а. Хьалхарча ах шера планагІа 466 эзар сом доход кхача езаш дар тхо, хІаьта фактически тхога кхаьчар 763 эзар сом, вешта аьлча тха доход 169,4 процент хилар. Къахьегама овсарле 167 процентага дІакхоачаш лакхъелар.

Управленена юкъе я пхиъ производственни участок. Хьалхарча ах шера бабча балхах хьалхара моттиг яькккхар Товсултанов Висхана кулгалдеча электротехнически участка коллективо. Дерригача технико - экономически хьокхамий хьалхарча ах шера план тІехкхоачашйир цо, вешта аьлча 126 процент, хІаьта 241 эзар сом доход а кхьачар, планага диллача из хул 134 процент. Цу участке болх беш верриг а 29 саг мара вац.

СУРТАШ ТІА: 1. (Аьттехьара аьрдехьа) Х. Джансуркаев, Х. Кагерманов (мастер), Н. Эльбазуров; 2. Холодильникаш тоаю мастер Х. Хакимов.

Хозрасчета новкъа

ХЬАЛХАРА КОТАЛО

Грозненски специализированни ремонтно - наладочни управлени ше санна йолча предприятешта юкъе хьалхалаттарех цаІ я. Цига къаьстта дика да гІулакхаш, из хозрасчета тІеи самофинансированеги яьначул тІехьагІа.

Цунца дувзаденна управлене планово - производственни отдела начальника С. Я. Мисляева аьлар тха корреспондентага А. Садулаевга:

— СССР мехкдаьтта промышленноста Министерствана карайолча «Союзнефтеэнергомонтажавто м а т и к а» яхача производственни объединенена юкъейодача тха управлене болх цу Министерства предприятешта гІулакх дергдолаш хила беза. Бакъда, вай республикана хьайбаш леладераш а. Цар паччахьалкхенга карарча шера хьалхарча ялх бетта ехка шура 247 центнер мара яц, план 265 центнер йолаш.

КІеззига дикагІа хьал да дулх дохкача даькъе. Из дувзаденна да дулха хьайбаш кхоабаш волча арендатора Кадиев Мане доахача къахьегама толамашца. Дукха ха йоацца хІаране дозал 400 килограммал лаккхагІа дола бежанаш дІачуденнад цо. Цхьабакъда, цу цхьан сага могаргдий-хьогІ, беррига боахам тІехьабусачара хьалбаккха?

— ДІахойодача хана а тхоай гІулакхаш тоадаларга сатувсаш вац со, — дерий хьайбаш леладераш а. Цар паччахьалкхенга карарча шера хьалхарча ялх бетта ехка шура 247 центнер мара яц, план 265 центнер йолаш.

КІеззига дикагІа хьал да дулх дохкача даькъе. Из дувзаденна да дулха хьайбаш кхоабаш волча арендатора Кадиев Мане доахача къахьегама толамашца. Дукха ха йоацца хІаране дозал 400 килограммал лаккхагІа дола бежанаш дІачуденнад цо. Цхьабакъда, цу цхьан сага могаргдий-хьогІ, беррига боахам тІехьабусачара хьалбаккха?

— ДІахойодача хана а тхоай гІулакхаш тоадаларга сатувсаш вац со, — дерий

ДЕКХАРЕХ ЛОАРХІАБАЦ

Шалински районе эІамагІчарех цаІ я «Южный» яха совхоз. Боахама боарамашка диллача, цунна доал де хала хургдац, аьнна, хеталу. ХІаьта а хІанз укхаза эттача хьалага хьежача чІоагІа шеквоал цу дешах.

— Ер мадий аьнна, дувца дика хІама долаш дац тхо бацадараш, сом кхебара, хьайбаш леладарах, — аьлар совхоза партийни организаце секретара Х. Багашева. — Хаоттам во хиларах хьийкъабац Іажаш, кхораш, хьачаш, кхыйола культураш. Тамаш я-кх цу бешамашкара цхьаккха пайда баккха аьттув боале.

Кхашка болх берашца, «яхье баьннаб» укхазара дир Багашева. — Доакъар дІадийна цхьадола кхаш лоамашка лаьтта тахкарах хатар хинна Іобаьхкача наха дІаденнад. Цига цІенош хьалде болабеннаб уж. Доакъара культураш дІаера кхыдола кхаш тха совхозе дац. Цудухьа йол. силос, сенаж лийрхІачул дуккха кІезигагІа Іалашъяьй оаха.

Къамаьл дац, Багашева яхар теркал ца дича даргдац. Дале а, лоамашкара нах Іобаьхка массехк бутт мара бац. хІаьта совхозо планаш кхоачаш ца ю дуккха шераш да. ХІанад из ишта?

Цу хаттара жоп дала маганзар совхоза кулгалхошта.

М. ЭРЗИЕВ.

ХА МА ЕХКА

Ховш махиллара, производственни планаш толамца кхоачашъяр дуккхача даькъе тийша да цхьадолча гІулакхех. Царех керттерчарех да материально-технически Іалашо елга тоадар шиЙ ханнахьа оборудованена ремонт яр, къахьегамен технологически дисциплина кхиса ледаяр. Цхьабакъда, «Грознефтеоргсинтез» производственни объединене чуйоагІача предприятешка уж дерригаш а комплексагІа чакхдоахалуш дац. Цудухьа моттигаш нийслу болх юкъагІбоахаш, заданеш кхоачаш ца еш, доалдара керда методаш йоагІача хьисапе дІа ца йолхаш.

А. Шерипова цІерагІча Грозненски мехкдаьтта чакхдоахача завода коллектива болх боагІача боарамагІа дІа ца бохийтача бахьанех цаІ да энергеца из Іалашъелга эсала вІашТехьдакхар. Духхьал укх шерара хьалхарча ялх бетта даннеш йоалаергья вай. Цу юкъа предприятерча энергосистеме шийттаза авари хинна. Из бахьан долаш заводерча установкаша ара ца хецаш йисай бІаьш эзараш сомий маьха продукци.

Предприятеши организацеши электроэнергеца Іалашъерех я «Грознэнерго». Цхьабакъда, авари хиларах, ток хьа ца хецара бахьанаш духхьал цун бехкагІа хинна Іац. Цун бехкагІа заводерча энергосистеме ишйсъенна авари кхоъ мара яц. Вож мел йола аварен хинна заводерча электроцеха коллектива бехкагІа, ишта «Грознефтеоргсинтез» производственни объединене специализированни электроцеха коллектива бехкагІа а. Из дувзаденна да доагІача хьисапе электрооборудованена гІулакх ца дарца, кабель къабенна, тишбенна хиларца, кхыдола бахьанаш ишйсдалаца.

Заводерча дуккхача кабелех пайда ийбу ах бІаь шу гаргга ха я. Цул совгІа, уж бахькаб лаьттан кІала, цудухьа хадданза мукхбуъ уж. Цхьа программа оттаяьяр электрокоммуникацеш даьттан тІа хьалтІаяхара. Цхьабакъда, керда комбинированни маслоблок хьалъяь яххара йола ха хоадаяь ца хиларах, из лоархІаме гІулакх тІехьадоахаш таханарга хьакхачад.

Лаххе белгалдаьккха махиллара, заводерча кабелех дикка дакъа тишденна да. Цу дешах лаьца керттерча энергетика отдело хадланза оарцагІдоах, аварийни акташ а увттаеш, уж дІател цо объединеннерча оборудованна комплектаци яра отделага. Цхьабакъда, ишта телаш йола заявкаш кхоачашъеш яц. Цу даькъерча балха тІа Іаткъаш да ваи мехка кабель лаха хІанз хала хилар а. Из ишта дале а завода энергосистема цІенхаштара претензеш я госгортехнадзора, пожнадзора, кхыйолча тІахьожам лоаттабеча органашта. Керттерча даькъе электроснабжене системах пайда ийбац, цІаьхха хьовзам хургбац, аьнна ца хеташ.

Ишта беча балхах доккха зе доалаш хилар къаьстта хьахьокхаш дола масалаш доаладе йиш я. Укх шера 29 июле цхьан ханна болх ца беш сецар центральни подстанцера цІнъ питающи фидер. цунца дувзаденна болх а на беш. сецар №№ 16, 39-6 йолча установкашка хих шозлагІа пайда ийбара йола ши блок. Аварийно-восстановительни балхаш чакхдахара массехк ди-бийса ийшар. Кхетадеш да цунца дувзаденна продукци ара ца хецаш тІадиса паччахьалкхен декхар тІера дІадаккхара кІезига хан пизи эшаргбоацилга.

Хьалха дІадахача шерашка спецэлектроцех яр производственно-товарни конторе. Цул тІехьагІа цун болх дикагІа тоабара из дІаелар объединенега. Из чІоагІъяра массе а йолча цехашкара цига хьожабир йоккха опыт йола специалисташ. Кхетаде хала долаш да кхыча предприятешка цо гІулакх делга мел тоаденнад ха. цхьабакъда, А. Шерипова цІерагІча мехкдаьтта чакхдоахача завода коллектива спецслужба коллективо кІаттІа боацаш лерхІаш хилар. Лоха я специалистий технологически дисциплина. Цхьатарра дукъ дІа а увзаш, берригаш а цу гІулакхага цІенхаштта ца хьоже. из цхьан кога тІа дала гаьна да.

З. АЮБОВ.

● КЕРТТЕРДАР—ПРОДУКЦЕ ДИКАЛ

МАССАНЕ ЙОАККХО Е ЕЗА

Краснодарски краерча Тихорецк яхача городера КПСС Грозненски горкома хьалхарча секретара цIерагIа кхьаьчад письмо. Городе яхача М. И. Рыбальченкос язду: **Уьк тIехьхьарча шерашка кIезига арахецаш йола «стенка» эцара дуккхача хана лаьттар со аргIагIа. ТIехьхьара а нйцар аз Ножч-ГIалгIай «Терек» яхача объединене арахецаш йола «Горянка» яха стенка. ЧIоагIа дог гIоздальна йолаш чуера аз мебель. Из вIашагIйолла эттача цхьа оатхал цунна ца йоагIар нийсъелар. Тика тIа соца аьлар, — дIадхьийта фабрике, цар хувцаргьы хьона». ДIаяхьийтар. боккъалдар аьлча, цуи метта хьа а йитар... цхьабакъда, эшаш яр яцар хьаяйтар. ТIаккха из а дIаяхьийтар, Хьона эшаш йола оатхал дIаяйтаргьы, аьнна, каьхат кхьачар объединенера, цхьабакъда, эшаш йола оатхал хьа-м йитанзар.**

ПхезлагIа гIо дех кхалсаго КПСС Грозненски горкома секретарагара шу хьалха ше йицача мебела эша оатхал поставщикаша хьаяйтартйолаш шийна навкъостал де яхаш.

Из санна дола гIулакх шийца нийсдаларах язду Ставропольски краерча М. С. Пашковас, Iехабака кхы дунихача эцархоша. Цар каьхаташ язду дикача мебела метта шоаш йицар брак йоаш хиларах.

Арахецача язделай дикал лакхъяр «Терек» объединене коллективана хьалхашка латтача керттерча дехкавех цаI да. ДIадаха шу эсала производственни хьокхамаш долаш чакхдаьккхар цо. Ший потребителашта поставкаш яра план 97,5 процент мара кхоачашъянзар, смежникашка дIа ца кхоачаш йисар 886 эзар сома маьха тайп-тайпара продукци. Кхы дикагIа лелаш договорни дехкараш кхоачашделга укх шера а. Из ишта тIехьаюсаш хиларца дола бахьанаш дукха да. Керттерчарех цаI да древесно-стружечни плиташ во хилар. Цунна бехке бе Ермоловски филиала кулгалхой. Мебель хьаеча эшача бийдалах керттера лоархIаш я уж плиташ. Хоша махиллара, дика мебель хьаяра эш дика материалаш.

Во продукци арахецаш хилара керттера бахьанаш лоархI объединене кулгалхоша тишъенна, къаенна оборудовани, йоагIача боарамагIа бийдали материалаши ца лоаттаяр. Хоша махиллара, Ермоловски ДОК болх беш йола 28 шу дизад, цу юкъа цкъа мукъагIа напитални ремонт яьлц цунна, оборудовани болх ца беш сецарах ара ца хецаш юс дукха продукци, тIаккха уж тIадиса дехараш тIера дIадахара сихбале, корзагIбаьле хьувз мебельщикаш. Долче, дог доахилга дий продукци дина хиларга?

Уж объектибни да яха бахьанаш мишта кхетаде деза? Ниллача хана оборудовани хувца а хувцаш, ремонт хIана яьлц укхаза? Из дукхача даькъе тийша да кулгалхочох, цо цIенхаштта из дош оттадарах. Iалашо елга эсала вIашtIехьа хIана даькхкад? Из а цуи бехкагIа да. Продукци арахецача хана объединене йоагIачул дика дукхагIа бийдал, материналаш йоаеш моттигаш нийслу, цудухьа дукхагIйолча хана уж ца тоаш а хул. Цул совгIа, бокхха лоархIам болаш да Iалашон служба болхлоша шоаш де дезар сихха хьадар, компетентни уж хилар, шоашта хьалхашка латтача дехкарий хьакъехьара бехитохкам бокхха хилар цар кхетадар.

Во продукци арахецара кIезига бехк бац болхлой шоай а. Дика яц цар къахьегама дисциплина. ДIадахача шера прогулаш ярах цар йоаяь балха ха 143 сага-денгара 203-нега кхаьчар. Лакха квалификаци йола бодхло ара ца воалаш висача телхазо технологически режим, тIажка дог доахилга дац дика продукци арахецарга. Болх ца беш оборудовани сецар а чIоагIа Iатъ продукце динала. Цкъа санна массехказза дийцар из дош партийни собране. Цига белгалдаьккхар, техника болх ца беш сецара, организационни а технически а гIалаташ дувлийтарз бехке бараш юкъерча звеной кулгалхой, ишта керттера механик М. З. Жамуханов-волга. Техникана лерттIа доал де Iомабаьбац цар шоаш керте латта болхлой, ханнахьа техка а техка анализ йиц оборудоване сецара бахьаний, уж гIулакхаш ца нийсдалийтара де дезар дац. Болх тесса лелаберш бехктохкаме увзац. Масала, оборудовани болх ца беш сецарах дIадахача шера Ермоловски филиале зехьа йоаль балха ха 3553 станко-сахьат хилар. Продукце дикала юкъарчал доацаш Iаткъаш да хадданза технологи телхаелга а.

Оргтехмероприятей, керда техникеи технологии производствана юкъеЙоалаяра планаш а кхоачашъяц укхаза. Масала, цар натуральни шпонах мебела набораш арахеца йолайир, цхьабакъда, планаш кхоачаш ца еш йисар. Уж гIулакхаш нийсделар кулгалхоша В. М. Джунагова, И. В. Климатова, Г. А. Кадиева, Ю. В Кулакова доагIаш дар хьа ца дехарах. Цар пIераш яьхар шера итогех ше доклад еча хана генеральни директора С. В. Макаева.

Объединенен партжома секретара заместителаца С. Д. Умалатовца цхьана цехашка гIолла чакхдоал тхо. Фанеровально-заготовительни цехе яхоач. ДIадахача шера оборудовани йохаш сецарах йоаяь балха ха 4800 станнокасахьат хилар. Хланз еррига оборудовани болх беш я. ДIабахача бетта план тIехкхоачашъяьй оаха, — йоах цеха вонкхагIволча мастера А. А. Джабраилова. ХIаьта продукци дика йий шун?

— Бийдал-плиташ чIоагIа во я, ГОСТ-о дIа мадеххара яц уж, — жоп лу цо. — ХIаьта а тхоай хург ду оаха изделеш хила езача боарамагIа хилийтара. Цеха пенах хьалъэлла улл доккха доаца стенд, цига я брак йолча продукце образецаш, уж я цига хьакхоачаш йола ДСП. Уж я сийтта, йистош тIера хьахьайна, чура хийра яьнна, ишта кхыдола кхоачамбоацараш долаш.

Станока оператора С. Д. Егорова дувц: «Тхоай нна кхоачар ду оаха мамогта балха ханах бинза пайда йиббара, цхьабакъда, брак йолча плиташта обработка е доладелча, дIаюкъ оаха мел кхоань ха. Цо яхаш дар бакъду болхлоша Д. Б. Шрамкова, С. А. Светлухина, кхычар. ДСП во хиларах дийцар шоллагIча цеха отделочникий бригадира Л. Т. Анзурова а. Щитех дукхагIъяраш тоаеш, брак дIайоаккхаш, хийра яьннараш цIийца вIашкауьзаш ха йоае езаш хул, йоах цо. Цеха партбюро секретарь я Лейла. Цкъа санна дукхаза а дийцад оаха продукце дикалах йола мебель а. Керда станокаши оборудовании хиларах вIашtIехьдаргдац арахецача продукце дикал лакхъе, нагахьа санна къахьегама дисциплина цIенхаштта тоа ца йой, технологически режим нийса ца лелайой, керда техника балха юкъе ца кхухье, материальни ресурсаш кхом беш дIа ца ухийте, болхлой квалификаци лакх ца йой царех хIаранена производства бизза бола дай шоаш хилара йола уйлаш чу ца йоссайой.

В. ЕГОРОВ,
тха штате воаца корр.

ХЬИНАРЕ КЪАХЬЕГ

Самофинансированеи йизза хозрасчетеи хьалашка къахьегача «Старогрознефть» НГДУ мехкдаьттахоша къьсттa дика производственни хьокхамаш доах шийтталагIча пятилетка диълагIча шера. Дерригача технико - экономически хьокхамий ах шера план дикка тIехкхоачашъяьй цар. Цу юкъа хьа а даькхка, мехкдаьтта чакхдоахача заводашка дIадахийтад цаIи ахи миллион совгIа сома маьха «Iаьржа дошув».

Къахьегама овсарле лакхъяра ялх бетта задани йиъи ахи процент тIехкхоачашъяьй НГДУ коллективо. Скважинех пайда нйбара коэффициент а оттабаьча боарамал дикка тIех я. Материальни, доагора - энергетически, бийдала ресурсаш кхоярах, заданел тIех продукци маьхалъянкхарах цхьа миллион совгIа сом пайда баьб мехкдаьттахоша.

Уж толамаш доахача дизза дакъа лаьцад Бабуков Борис Владимирович керте латтача йиълагIча промысла коллективо. Данм шоай денхараш цIена кхоачаш а деш, яхье хьалха латтаи ба мехкдаьтта доаха операторараш Идигов Ихван, Дубаев Шамсудин, Смоленцев Анатолий, кхыбараш.

Г. ЛУКЬЯНОВ.

ВАЙ–ИНТЕРНАЦИОНАЛИСТАШ

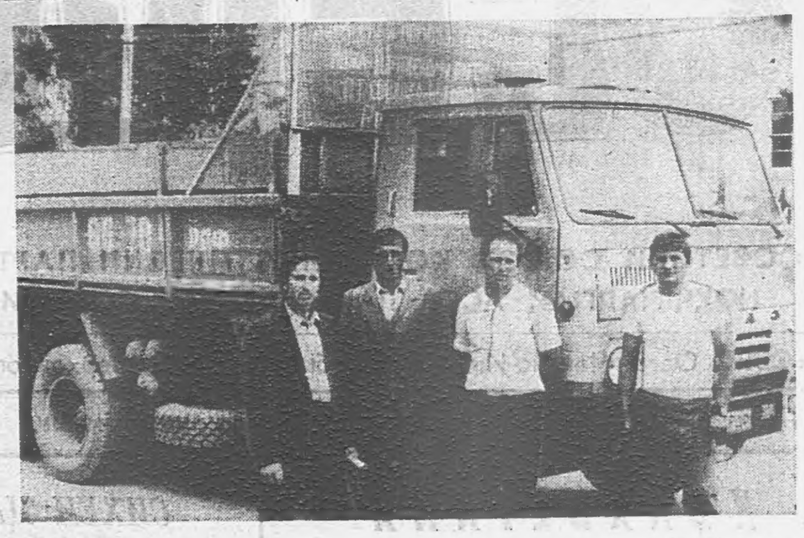

Вежарий совгIат

Лаьтта текха хатар хиннача лоамарошта хьалха вIалла бовзаш хиннабац Саламов Мусса а Мусаев Iальви а. Ишта бовзаш бац уж шиъ вай республике хьабахийта Ростовски области Зимовниковски района «Целинный» совхоза хьайбаш леладераш а. Цхьабакъда, хIанзчул тIехьагIа царна юкъе бокъонца дола хьошаш хургхиларах цхьаккха шеко яц. ХIана?

Вахара моттигах бехача наха шоашта могаш дола новкъостал де ловш болча «Целинный» совхоза къахьегамхоша лоамарошта 90 устагIа байтаб. Дерригача тоаденна а дукха дулх дулларгдолаш а да.

Гьнара баьхка хьаьший дика тIанйцар Шалински районе баха хьабаьхача дуккхача лоамароша. ЦIенач дег тIара доагIа баркал аьлар цар кагийча наха а уж хьабахкийтаршта а.

— Шаккха йицлургьяц тхона шун камаьршал, — йоахар боккхийча наха. — Оаха тхоай вежарий санна лоархIаргда шо.

Во тIакхьачараш цхьаь, битац вай мехка, дерригача къамаш оарцагIдовл вежарашка долча халкъа хинна це дIадаккхара. Ишта я советски наьха оамал.

СУРТА ТIА: М. Саламови А. Мусаевн (юкъера шиъ).

Л. ЧАБАЕВА сурт.

Укх деношкарча почтера

Малав никъ тоабе безар?

Хьамсара редакци!

Тха юртарча ветлечебницана гонахьара берригa никъ хIалакбир соахка гIишлохоша. Ветлечебницана лаьрхIа йола канализаци юлаш хиларца дувзаденна дар из. Бакъда, шоай гIулакх чакхдаьккхачул тIехьагIа, из моттиг тоае дагадеханзар царна. ГIишлохошта шоай денхар дагадохийта оарцагIбовланзар е юртсовета а е райисполкома а кулгалхой. Цудухьа геттара пIрча да тахан уххазара наьхъа сурт.

Тхо дахаш долча Энгельса цIерагIча улицагIа цхьаккха тайпара транспорт чакхйоалалга дац. Наьха наIар тIа машенаш а юташ, гIаш чуяха дезаш да тхо. Бахаш болча наха (цу даькъе ба боккхий нах а цамогаш бараш а) дукха халонаш нийслу из бахьан долаш. Массехк ди хьалха тхоай нанна «Скори помощь» еха езаш хилар тхо. Цхьаккха дича а тха цIеношта машина хьатIайоалаелга а ца хинна, гаьннара гIаш бахка безаш хилар лораш. Цул совгIа, цу улицах арайоалача хана дукха ха яьккхар машино йллийса. ХIаьта лораш кхыча унахошта эшаш хинна хила а ма мегий цу хана.

Юртсоветагара цхьаккха гIо-новкъостал дац тхона деш. Цудухьа шуга цхьа хатар дар тха: «Малав тха балийна оарцагIвала везар?»

Гамурзиево яхача юрта Энгельса цIерагIча улицагIа бахаш болча наьха дехарах

А. МЕРЖОЕВ.

Редакцегара: А. Мержоева оттадьча хаттара а цунца дувзаденна де дезача гIулакха а Гамурзиевски юртсовета председатель дух-тIавала веза, аьнна, хеташ да тхо. Ховргда-их цар фу аргда цу кхоачамбоацарех лаьца.

● *ДИКАЧА НАХАХ*

ХЬАЛХАЛАТТАР

«Мекъал фуд ховш вац из. Цун кулг ца кхеташ цхьа станок е механизм яц. Цо цехах ший шоллагIа цIа лоархI. Боккъалдар аьлча, сона-м могаргдацар из...» — Асламбека кулгалхоех цхьанне, Халпиев Бадрудинна, дешаш да уж.

Исранлов Асламбека болх беча электродни цеха начальника укх тайпара дийцар: «Алар духьа а доацаш ях аз, цу тайпара вола саг кхы коррогвац тхона. МоллагIчунга дIахаттал оаш...».

ЦIакхха а доацачунга дог-доахаш хиннавац Асламбек. Ший хьацарца, цIийца даькхкачун да хиннав из массаза. Маьхха чIегилг духьа маькарал деш а, шоаш цIена къахьегарах, даькхкадоацар чакхдоакхкаш бараш а бIаргабинаб цунна. Цкъа царех хьагаш хиннавац из, хIаьта из цун ший эздел а да.

Казахстанг Халкъашта хатар хиларах бехке бац из мохк. Дукха хIама Iомадир цо Асламбека. Цига якхкар цо 10 класс, цигара арме а вахар. Эскаре гIулакх даь ваьлча цига юха а вахар. 1970 шера цIабаьхнар цун дезал шоай мехка, Германчук яхача юрта. Укхаза цхьаккха хIама йоацача, шаьрача метте цIеноша хьалдир цар.

Исраилов Асламбек Аргунски опытно-экспериментальни механически завод юллача хана 1974 шера цига болх бе баьхкача болхлоех цаI ва. Бакъда, предприяти ше маярра йолаш яцар цу хана, из хьалъеш мара яцар. Москве йолча электродни заводе ший хургйолча профессена Iомавала вахийтар Асламбек. Цигара цIа ма венге, ше хIанз болх беш вола цех хьалъеча болх бе волавелар из.

ИсраиловгIар дезалера виъ саг ва заводе къахьегаш. Ший шаккхе йиша, ПIаьтIамати Хьаван, ший сесаг Хадижат укхаза йолаяьр Асламбек вар. («Уж сайна уллув хилар дезаш вар со...»).

Бе-башха а ца хеташ шоай болх беш болчарех цецвоалар из. Из ше чIоагIа мутIахьа вар ше каралъцача гIулакха. Цо массаза чIоагIа лоархIаш хинна хIамаш телхадеш хиларо дега лазар дора цун. Цудухьа а хила тарлу наха из кхетавеш ца хилар а: ший доаца, паччахьалкхен рузкъа лорадеш ма вий яр-м, аьле.

«Цу хана» нийсдолчох лоархIаш дарий-теш укх тайпара дешаш: «Электродий хьалхара парти оаха арахийцар В. И. Ленин ваьча денга»? ХIаьта Асламбек из массаза дага доаллаш вар.

А. Исранлова тIехьхьара 10 — 15 шу цун биографи а хинна ца Iеш, завода биографи я. МалагIа болх бисабхьогI цо ца беш?! Прессовщик, электродни аьшкасаьрг хоадабеш, газосварщик, слесарь-наладчик. Уж мел йола станок, механизм дика йовз цунна. Техникум йистеькхачул тIехьагIа из механика болх бе хьожаваьлаве а, тахан а тIехь деррига ду цо: цкъа цун кулгашка гаечни ключ гургда шоана, цкъа газосварочни резак.

— Сендухьа ду Iа из шедар? Дуккхача хана денз болхло а воацаш, механик вений хьо?

Цу хаттара жоп ца луш, баламаш оз Исранлова. Аз кхетадьчох, доккхал деш дола дешаш из ала ловш вац, хIаьта кхыдолча дешаша цу хаттара доагIаш дола жоп лургдац. Цудухьа, жоп ца луш Iийра Асламбек.

Табеле оттадеш долча 8 сахьата болх бьа Iеш вац Исранлов. Мичча хана, мел чIоагIа бийса яха яле а, из гIоттавьа заводе воалаве йиш я. Цхьаккха тайпара дош доацаш, хьа а вайя, ший болх а бийя, дIавода из. Эшаш хуле, отпускера а юхаведа йиш я из, е, болх бе саг а воацаш йисача моттиге болх бе хьожаве.

...Мехка халкъа депутатий Съездах лаьца къамаьл ду оаха. Йоккха форум я из. Перестройка кердача этапа маIан а чулоацам дIабовзийташ я из. Тхо цхьан уйлангa доагIа: съезде къамаьлаш дьча депутатий уйлашка йола вIашдухьаленаш вай обществе йола вIашдухьаленаш йолга. Цхьатарра безамца тIаэц вай Горбачев а Ельцин а, Афанасьев а Попов а... Уж массава вийца варг мичав.

Л. ЧАБАЕВ.

● *НГIАССР Министрий Совете*

НАХ БАЬЦАДААРАШЦА IАЛАШБЕ

Статистика Ножч-ГIалгIай республикански управлени, НГIАССР халкъа тIахьожама Комитет, РСФСР гIолла товарий дикала а торговленна а йола Госинспекце Ресубликански управлени, Грозненски горисполком, НГIАССР Госагропром хьежачул тIехьагIа городе бахаш бола нах бьацадарий продукцеца паччахьалкхен торгови сете гIолла Iалашбара нах бьацадаарий продукци, из организаторсин болх боацаш хиларах хIалакьхулаш латт. Бьацадааараш хьалкхедеш йолча плантацей дакъа оасарех хьалдукъаш латт. Цу деррига кхерам тIабоссийт Грозне баха нах тахан а тIайоагIача хана а бьацадааращца Iалашбара гIулакха.

Горплодоовощторг (нов. Гадаборщев) геттара во белх беш я бьацадааарий продукци оттаеш болча поставщикашца. Продукци къайлаяьха моттигаш нийслу тикашка. Деш дола гIулакхаш тIайоагIача хана а бьацадааарий продукцеца Iалашъяра доаггIаш дола гIулакхаш дац.

Ножч-ГIалгIай АССР Министрий Совето СОЦАМБУ:

1. «Грозныйагроплодоовощторг» яхача объединенес геттара во болх барах нов. В. П. Хаперскена строги выговор йойла, ишта цунга дIахойтадa г. Грозне бахаш бола нах бьацадааарий продукцеца Iалашбара план мел долча хьожамех кхоачашъяь яц. «Родина» яхача совхозе Iайнай дукхха бьацадаа

Кооператорех дола дош

Массавар иштта валаре...

Батумская яхача улица тIа бахаш болча наха а иштта цига йолча предприятей болхлоша а ер шу дIадолалуча хана «Коопзаготпромторг» яхача объединенес ший фирменни тика хьаелларах доккха совгIат хилар. Дукха доккха доаца цIа чура а тIера а хоза тоадаь хиларца бIарг гIадбугаш да. Геттара цIена я укхаза. ХIаьта керттерча даькъе тико гIадвуг ший продукцеца, дулха а дулха изделей а шерра ассортимент хиларца. Укхаза мичча хана эца йиш я бежана, устагIан дулх, йоаль котамаш, кхаь сортал кIезигагIа доаца полукопченни колбасаш, тайп-тайпара копченосташ.

Боккхача безамца тIаэц эцархой тина заведующе Дукаев Iумара, продавеца Эльбуздукаева Кульсумас.

— Тхо болх бе доладенна дукха ха еце а, бетта йола товарооборот 15 эзар сомад тIехьаьннай тха, — дувц I. Дукаева. — Тика чу массаза дика продукташ хилара а цар ассортимент шера хилара а тIехьажхе гIерташ да тхо.

Тика дика тоаяь я. Цу чу ши холодильни камера, хIанзарча ханара прилавкаш. Йолаш я газ а электричество а.

Гаргарча хана тхоай эцархошта дIайха чай а бутербродашца кофе а дохка таро йолаш хургда тхо. Цу дерригне гонахьа йолча предприятейи организацейи болхлой дог гIоздоаккхаргда аьнна хет тхона. Ишта, гаргарча хана аьхьа дулх, супови набораш, иштта кхыйола полуфабрикаташ йохка вIаштIехьдаргда тха.

Цу дерригне дукхха - дукхагIа нах тIаоз кердача тика чу.

Белгалдоаккхаргда вай — Грозне цу объединенес хьайийла йолчарех кхоалагIа фирменни тика я из. Геттара гIадвугаш да цун торгови предприятешка дукха дулхи дулха продукташи хилар а, эцархой цун болхлоша безамца тIаэцар а. Бакъда, продукцен маьхаш пачахьалихен долчарех дезагIа-м да, амма, уж базартIарчарел дукхха лохагIа да. Ала доагIа, объединене кулгалхой уж маьхаш лохдара тайп-тайпара наькъаш дохаш болга.

Иштта дика наха дIаэцаш йола продукци мичара йоагIа-теш царна? Цу хаттара жоп лу из районашта юкъера объединене вIашагIъелла волча, советски потребительски кооперацен отличника, коммуниста Хаджиев Шамада Шамилевича.

— Тха ши ницъ мара бац: бахача пахагара юртбоахама продуктах дукхагIа нйъяр е тхоай дезала подрядни звеньяшка хьайбаши коа тIара оалхазараши хьалкхеде вIаштIехьдаккхар. Масала, хIанз оаха кхаба чуоттадаьд 550 совгIа бежани 10 эзар совгIа жан, иштта дукха москалаши котамаши, Дулха продукташ кийчъеш я оаха цу гIулакха лаьрхIа хьалъяь а массаза тоалуш йоагIа а комплекс.

ГIулакх доладеча хана дукха таронаш йолаш дацар тхо. Комплекс хьалъе лаьрхIар райпо заготовкай управление геттара тишача коа, 1983 шера. Бокъонца болх бе даьлар тхо 1986 шера. Шин-кхаь шера тхона карагIдаьлар хьайбаш хьаэца приемни пункт хьае, цига бахача нахагара нйду оаха доахан, жа, хьакхарч, кроликаш, нутреш, оалхазараш.

Тхоай низаца хьалйир оаха 2600 центнер продукци чуйодаш йола холодильни комплекс. Укхазара дохьийт оаха дулх, тхоай фирменни тикашка, переработка е НГIАССР торговле Министерства а респотребсоюза а общественни кхачан предприятешка.

Болх беш я колбасни цех а, цо денни-буси бежан, устагIан, говра дулхах 500 килограмм гаргга мински колбаса хьабу. Иштта оаха кийчъю копчени хIамаш а: филе, рулет, айгос, котамаш, москалаш, иштта докъадаь дулх а. Каштта тха таро хургья котлеташтеи пельменештеи лаьрхIа фарш, супови набораш, гуляш, шашлык, иштта кхыйола полуфабрикатвш арахеца. Цу гIулакха лаьрхIа хьалъеш я специални цех.

— Тха колбасни производства низ тахан тоъаргболаш санна хетац тхона, — йоах инженер-технолога, Семипалатински дулхашурий институт яькхха волча Абдулкутузова Имрана. — Цудухьа денни-буси 2000 килограмм колбаса арахецаш йола цех хьалъеш да тхо. ДIадахача шера оаха бахача нахага 1500 центнер колбасни изделеш ехкаяле, кастта диазза дукхагIа уж йохка карагIдаргда тха.

ТIатохаргда вай — дIадахача шера бахача наха 1 миллион 100 эзари сом мах бола продукци тхогара йицалга. Цунца нах дикагIа Iалашбе вIаштIехьдаьннад.

Бахача нахагара тIа-тIа дукхагIа эцаш я юртбоахама продукци из бахьан долаш сихха телхаргйолча продукце 7 эзар центнер чугIоргйола керда холодильни комплекс хьалъеш я объединене коллектив. Цо таро лургья бахача нахагара дукхагIа продукци эца а, кхакъахьегамхошка дукхагIа хьаде а, уж къахьегамхошта дукхагIа дохка а.

— Из процесс сихъяр духьа оаха бахача нахага дукхагIа хоатташ дола дефицитни товараш дохк, — йоах Ш. Хаджиева. — Тха сдатчикаша эц уж тха специализированни тика чура.

Инициатива, хьинар долаш бола нах кхоанарча денга майра хьожаш, цахаддаш шоай производство шеръе гIерташ ба. ХIанзлехьа объединене ший низаца вIашагIтохаш я кондитерски производство; Укх шера кхоалагIа квартал йистейоаллашехьа болх бе йоолалургья из. Печенье, чIоракаш, пряникаш, лавашаш, йайха маьхх хьаергья цига къахьегамхошта лаьрхIа.

Вай оал: шоай низаца гIишлош хьалъю, аьле. Уж гIулакхаш дар духьа вIашагIъеллай «Кооператор» яха кооператив, цу кооператива председатель Филимонов Анатолий ва. Кооперативе опытни газоэлектросварщикаш, слесараш, кхыбола специалисташ ба. Керда объекташ хьалъярал совгIа, тишъеннараша ремонт еш ба уж.

— Укх тIехьарча хана тха кооператорий къахьегама производительность 1,5 дукхагIа лакхъеннай, — курал а еш йоах А. Филимонова. — Оаха деш долча балхий дикал ювца мича еза, Цул совгIа, бахача нахагара а хьайиду оаха заказаш.

Дика болх бу говзанчаша, оалаш махиллара, дег тIара. Балхага хьежжа ийду цар алапи а.

Иштта болх беш я тарни цех а. Цох лаьца Цадаев Ильяса аьлар:

— Дахчан тараца Iалашъю оаха тхоай производство, республика колхозашкеи совхозашкеи дукха ящикаш йохк оаха. Цунца цхьана столярни мастерской хьаелла кийчлуш да тхо. Цо таро хулийтагрья бахача нахагара столярнии плотницкии балхаш дара заказаш хьайде.

Болх беш я сушильни цех а: Из хIанзарча ханарца оборудованеца Iалашъяь я.

— Тха продукци (бокъабаь хох, сьамарсаькх) чIоагIа хоатташ я республика довзол дехьа, — дувц Халухаев Мохьмада, — Iажаши кхыдола сомаши докъаде кийчлуш да тхо. Цунца бахача нахага йохкаш йолча бIаьца-даарийи сомийи продукцен ассортимент шеръеча гIо дергда оаха.

Цу тайпара лостам болаш къахьеташ я сом чакхбоахача цеха коллектив.

— Подмосковья предприятешка яхьнийтар оаха 20 эзар совгIа центнер Iажех, боалех, комсех яькхха йола сок. Укх шера кхы а духхагIа сокаш яха лаьрхIад оаха, — шоай планаш йовзийт цеха кулгалхочо, коммуниста Инаев Лечас. — Ерригача оборудованена ремонт яь даьннад тхо, сом чакхбаккха тахан а тIехь кийча да тхо.

Горожанаш продукташа Iалашбар духьа, хьагучох, кооператораша кIезига гIулакхаш даьдан. Амма, уж гIулакхаш дуккха — дукхагIа де йиш яр Грозненски исполкомо доагIа 'новкъостал деш даларе.

Къаьстта ала доагIа заготовкай цехах лаьца. Цига болх беш 53 саг вв. Уж массава инициатива а хьинар а долаш ва. Царна юкъе белгала къасташ Солтагиреев Вахиди Кахиев Хьасанн ва. ДIадахача шера цар бахача нахагара 2 эзар центнер тIехдика дола дулх ийцар. Укх шера а уж дукхха-дикагIа къахьегаш ба.

ДIадахача шера заготовителаша 7 эзар центнер дулх, дукнха коа тIара оалхазараш, доахан, жа (цар шоаш, чуоттадаь кхоабар уж), иштта ялат, тха, кхаькхий, бацдааараш, сом, кхыйола юртбоахама продукци ийцар бахача нахагара.

Дукхха продукташ йохьийт цохо мехка кхыча промышленни районашка, цо а мах беш я. Цул совгIа, кхыча областашкара ийъеш хьакхуъь вайцига йоаца юртбоахама продукташ (из дика гуш да фирменни тикай стеллажашка хьежача).

— XII пятилетка кхоалагIа цхьана оаха 15 миллион сома совгIа тайп-тайпара продукци ехкай, — йоах Ш. Хаджиева. — Укх шера соахкарчул 15 процент дукхагIа, кхыча бесса аьлча, 1,5—2 миллион сома маьхе йола юртбоахама продукци йохна лаьрхIад оаха. Хетаргахьа, кхы дукхагIа хила а мег, хIана аьлча, тха низи таронаши хIара денна дегIаух. Цу даькъе дика новкъостал ду кооперацеч долча Законо а. Вешта аьлча, вай перестройкас.

Е. ПРЕМЫСЛЕР.

Студент а кооператор а

Болгаре студент - кооператор «къе студент» вац. Иштта йоах Софийски университетерча «Климент Охридски» яхача студенчески кооператива председателла Тодор Диманова — юридически факультета студента. Кагийча нахан мехкарашгеи юкъе кIезига бац дай-ноаной материальни новкъостал тийша хургбоацаш, шоай мукъача хана болх бе безам бараш, «Цхьабакъда, Iовдала да специалисташта-профессионалашта метта болх бе гIортар, кхыйола гIулакх дара сферан йолча хана, — йоах Т. Диманове. — Масала, «телефонаца гIолла хIама эцалга» вIаштIехьдаккхар. Укхаза оаха вIашагIъеллача пункте телефон тоха мара езац. ХIаьта оаша аьннача хана, шоана дезар цIагIа хьачудахьаргда шоана. Иштта тха студенчески «кооптакси» я, цудухьа хIаманн эцаш а дIахьош а тхона транспортни проблема яц. Нагахьа санна, шун геттара лоархIача спектакле, кино даха безам бале «тха бюрос арглагIа латташ ха йоае ца езаш мукъадоах шо. Из гIулакх кхоачашдеш дукха хIама дала дезац».

Тхо къамаьл деш дагIаш телефон техар, цига со геттара цецваьлар студенчески кооператива хьоалчагIаш, кхыдола цIейш вIаштIехьадоахилга, ресторане моттигашта, машинашта, авиа а машиннаькъаца вахара а билеташтa заказаш дIайийдела, гостиницашка номераша бронь елга хайча. Студенташ йоккхача фантазеца, кадай къестаду гIулакхаш дара системера кхоачамбоацараш.

Студенташта цхьан ханна баха квартираш дIателалга вIаштIехьдоахача квартирни маклераша шоашта пайда бу. Студенчески кооператив гаргарча хана шоай «квартирни бюро» вIашагIъйолла лерхIаш я, цар дукха хIама ца а доакхаш квартираш дIаяла безам бола дай а иштта уж эшаш бола студенташ а шоайла вIашагIбеттаргба.

Кооператива членаша во дешача дешархошта урокаш тел, иштта зIамигача берашка хьеж.

— Тха кооперативо ший болх дIаболабаь дукха ха яц, — йоах председатела. — Цудухьа, эшаш йола помещени лаха хала да, иштта реклама вIаштIехьъяккха еза из ца хилча хьан хов тха кооператив йолга?

Валентина ГАНЧЕВА,
болгарски журналистка.
(София Пресс — АПН).

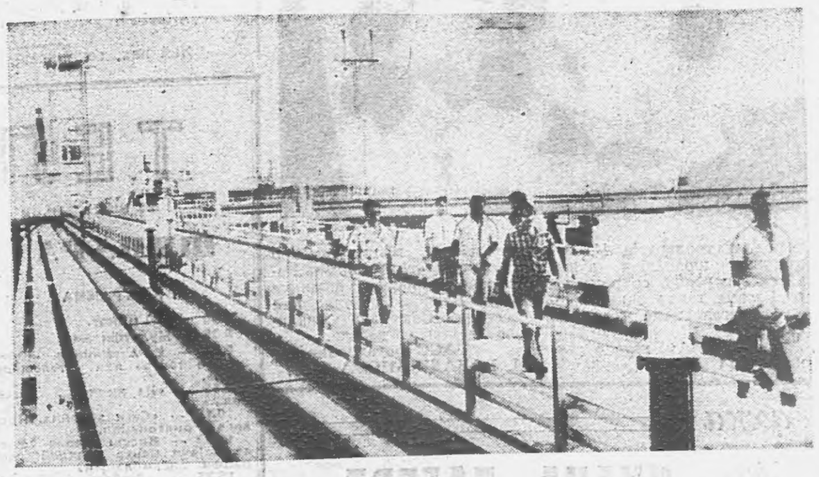

ДОАЗОЛ ДЕХЬАРА

Матансас яхача города «Сухте Кубе эггара хьалха болх бе йолаенна дукхха мохьхаш кхухьа фордан немаш тIаэцаран царна гIулакх даран лаьрхIа порт. Советски Союза новкъосталца хьалъяьча цу лоархIамерча экономически объекта кхоъ керттера причал я. ХьатIадоагIача шера бухта берда тIа мехкдаьтта комплекс хьалъергья, цунна чуйоагIаргья миллион кубически метр доагор чухувшаш йола хранилища. Супертаннераштa лаьрхIа порт болх бе йолаларца Кубана пайда баь ца Iеш, кортамунъален гIайрен тIа промышленни эшараштa лаьрхIа мехндаьтта дIакхухьача Советски флота а пайда берга.

СУРТА ТIА: Матансасера супертанкераштa лаьрхIача порта причале.

ТАСС фотохроника.

БАРКЕЙРУШЕРА ТРАГЕДИ

Баркейруш яхача юрта бахача нахах цхьаннена а дагадацар цар шоай бокъонаш лораяра духьа яь хинна машарера выступлени иштта трагически чакхъяргья, аьнна. Цхьабакъда, трагеди хилар, ХIаьта из дукхха кхалнах, бераш, къоаной юкъе хиннача манифестаятний бехках хиланзар.

...Португале къулбаседа хозача моттиге уллача Баркейруш яхача юрта бахах раьза ца хилар духха хана денз хьаIайнадар. «Мибал» яхача йоккхача горнодобывающи компане правительства санкцех цу районера каолина разработна а йолаелар. Моттигерча ахархошта дика ховра карьеро шоай юртбоахама даьгIенаш хIалакьергйолга, оливкови хьу тедаргйолга, дода хиш лакъаргдолга, хIаьта иштта дуккха бараш цоаш лаьттанца беча балхах баргболга. 26 июне делкъел тIехьагIа юрта центре, моттигерча киназа хьалхашка нах гулбала болабелар, цар бе йоахкар: «Мибал», дIагIо тха лаьтташ тIара!» «Тхона болх, маьхх еза, топпар эшаш!» яха лозунгаш. Манифестанташта юкъе Баркейруша совето викалаш бар, хIаьта районни Iаьдалга хьалххе хоам баьбар манифестаци елгах.

Ши сахьат даьлча выступлени еча бронированни машинашца хьахьабар Къаман республикански гвардейподразделенеш (чурча кхерамзлен герзащара низаш), тIехьагIо гуча мадаллара уж хьабийхабар «Мибала» виналаша — шоай компани криминальни элементех лораяр духьа». Гвардейцашка герз а дубинкаш а яр, уж къизача бандиташта духьала дов де доагIаш санна баьхкабар. Командирa приназагIа порядок лорадеча демонстранташта дубинкаш ета болабелар. Даггара шоашта деча довнах нах юрта центр йолчахьа тIехьашка баьлар.

Цу хана цу моттиге хьакхьабар Къаман республикански гвардена гIона баьхнараш. Цар демонстранташта го б и р, иштта юртара арадовла наькъаш дIалальцар. Наха полицейски машинаш дIагIоргйоацаш наькъ тIа доккхий кхерий дехкар. Царна новкъарле е гIертар, цул тIехьагIа дов юха михьардальцар. Гвардейцех цаI кхера теха лозавир. Цо порядок лораераш геттара корзагIбаьхар. Герзаца Iалашбаь бола гвардейцаш наха юкъе чугIертар, тIакхха топаш яьлар. Царех цаI 20 шу даьнача Карлуш Симониьша кхийтар. Гвардейцаша кертах чов яь зIамсаг кулгаши когаши лаьца шоай автобуса чу кхессар, из цул тIехьагIа больнице дIавихьар. Цига из кхы кхетам чу да воагIаш велар.

Португальски телевиденес хьахьекхар машареруча демонстранташта даь дов. Царна улицашка гIолла тIехьа удаш хьа а лувцаш, мIарга беттар, низ бора. Цар, иштта кафешка а тикашка а дIахьулбала гIертараш хьалувцар. Цхьа къаьна кхалсаг киназа чура оззаяь ара а яькхха, етта болабелар уж. Лозавир манифестацеца, цхьаккха гIулакх доацаш вола цхьа къонах, цунна бензоколонка юхе автомашина чура ара а ваьккха, дубинкаш йийттар. Юртара духха нах лийца чубехкар. ШоллагIча дийнахьа, Къаман республикански гвардекомандоване телевизионщинаш, мадарра аьлча, Баркейруша районе цхьаккха журналист тIавитанзар. Из пресса кортамукъале гIожа телхаеч санна лаьрхIар.

Баркейрушера событешта раьза яц Португалера ерриа демократически общественность. Полицейскеша леладечаийрчача гIулакхашта духьала протест йир Португальске компарте региональни организаце. Заявлене тIа белгалдоаккх, гвардейцаша дьчох керттера бехнтохам тIабуж Къаман республикански гварде цу тайпара хIаман могадеш йолча социал-демократически правительства. Иштта протесташ йир соцпарте, социал - демократически центра парте, «баццарбарий» экологически парте, кхыйолча общественни а политически а организацеша. Оппозице республика собранега дийхар Баркейруше лаьрххIа депутатски комисси йохийталга трагически событеш тохкаргйолаш.

ХIаьта фу йоах социал-демократаша? Эггара хьалха денз уж а цар правительство а правопорядок лораеча низашта бехк ца бе, цар чакхдаьха къиза гIулакхаш бакъде гIерташ бар. Цхьабакъда, шоашта хьалхашка харцъе йийш йоаца факташ еча, массови протесташ йича, официальни Лиссабон бехках а яьнна, цу районе коалина разработка яра хьакъехьа «Мибалаца» оттадаьча договора аннулировани йир.

ХIанз Баркейрушера хьал тоалуш доагIа. Цига хиина Къаман республикански гварде отрядаш араяьхай. Цхьабакъда, къоастадиниза дус ихьа дош: цу гIулакха бехке бараш — ахархоцта дов де, аьнна, амар деннараш бехктохаме озаргбий - теш? Правительственни сферашка из-гIулакх чакхдаьлча санна лоархI. Цхьабакъда, юрта бахача наха а уж хьаллоацача итташ эзараш болча португальцашта а хетар кхыча тайпара да. Карлуш Симониьша топ теха моттиг, кIайча басараца белгалъякхай, хIаьта юхе пена тIа яздаьд: «Укхаза 26 июне къаман гвардейца тха къонгех цаI вийнав». Цу памятника юхе массаза дийна визаш да-да.

Владимир РЕЩЕТИЛОВ, ТАСС корр.

Есарал бигараш лохаш

— Афганистане, есарал бига советски эскаре гIулакх дераш хьалохача халача гIулакхе цхьацца хувцамаш хулаш латт. Дунен халкъашта юкъерча Цеча Жlарга представительствас Пешаваре а Кабуле а советски нагийча наха тхо тIадутаргхилар теш со, — аьлар Дунен халкъашта юкъерча Цеча Жlарга кабульски миссенз керте латтача Жан-Жак Фрезара.

— Аз дийца хувцамаш, — аьлар господина Фрезара, — хилар советски дипломате, тха мехкарча общественноста делегаце. Афганистане есарал бигача эскаре гIулакх дечар гаргалча наха къахьегар бахьан долаш. Делегаци Исламабаде, Пешаваре хилар, цига афгански оппозицей лидерашца вIашагIкхетараш чакхдаьлар.

— ХIанзалца Кабуле есарал бигараш лохаш ахтуьв бьаннабац тха, — йоах Ж.-Ж. Фрезара. — Из деррига а кхетадеш да. Есарал бигача советски тIемахоех доккхача политически ловзаре пайда нйбу. ХIаьта тха организаци гуманитарни хиларах юстара тувс. Советски есарал бигараш моджахедашта «конвертируемн валюта» яр. Цар лерхIачох, рынке цунна «доллоровн мах» геттара ларйаннаб. Масала. Герателера Туран Исмаил. Пандшшерера Ахмад Шах Масуд санна бола доал лоIамера командираш, тахан из «капитал» йоа ца а еш йита йиш йолаш ба, тIехьагIа шоашта геттара бокнха пайда а бан йохкаргйолаш, е шоай ваххара, кортамукъале бахьан долаш хувцаргйолаш.

— Аз лерхIачох, Кабульски IаьдалагIара, керттера оппозице лидерашкара йоагIаш йола бокъо а яьнеха Туран Исмаил е Ахмад Шах Масуд волча даха, хIаьта цига советски есарал бигаращца вIашагIкхета цхьаццача хьожаргда тхо. — йоах дIахо Жан-Жак Фрезара. — Тхо цхьа правительствагара бокъо а яьнкха столица духха гаьна йоацца йолча Вардак яхача уезде даха хилар. Из оаха тхоай пешаварски отделенеца цхьана яь акци яр. Тхо Кабулера арадаьлар, уж Пешаварера. Моджахедаша тхогга хьахьекхар, афгански тIема а гражданскн а лийца боахкараш. Оаха царга хьежа а хьежа, тхоашта эшаш йола информаци гулйир, тIехьагIа афгански правительствага дIалургйолаш. Керттерча даькъе лийца боахкачар дукхал, цIераш, цар яздаь письмош. Цу оппозице набахтенашка 800 совгIа сат чуволлар. Тхогга цу хана советски кагирхой хьахьекханзар, ништта пешаварски отделене болхлошка а оппозице тIахьожам лоаттабеча пригранични районашка советски лийца боахкараша вIашагIкхета, царгара даймехка яздаь письмош хьаэца бокъо лац. Цхьабакъда, тхо аьтгув баргхиларах тешаш да. Духха советски граждан-наш гайна-ганза Даймехка цIабоагIаргба, — аьлар юхера Ж.-Ж. Фрезара.

Руслан БУДРИН, АПН спец. корр.

ЙОЛАШ ЙИЙ-ТЕШ КХОАНЕ?

Вай республике, профсоюзни клубашка болх беш я 90 совгIа любительски объединенеши маьха хьашташка хьежжа йола клубаши. Цу лостамагIа дика болх вIаштIехьбаккхарца белгал я РДРП, Крупскайн цIерагIча ДК, «Красный молот» завода клуб, «Оргтехника» ДК, Химикий ДК, кхыяраш.

Культура болхлоша наьха тайп-тайпарча хьашташка хьежжа вIаштIехьбоах шоай болх. Масала «ТIемен къахьегамеи ветераний», «Хургволча бIухочун», «Денал», «Патриот» яхача клубаша къестаю ноахалаш вIаши кхотадара проблемаш, кагирхошта тIема-патриотически кхетам балара йолча клубе — кулгалхо С. Д. Саруханов. Цу клуба базе Вартанов Александра фольклорни ансамбль вIашагIъеллай, цо эрмалой халкъа музыкальни традицеш дIахокхуьь.

Халахете а, республике кIезига я иллеш, литература, фольклор дезарий хьашташка хьежжа хьаяь йола творчески клубаш. Сона хетачогIа, из профсоюзни организацей хинна па Iеш йоазонхой Союза а культура Фонда а цIенхаттта долча деххарех цаI да.

Вайна массаза духьала нийслу дукха, бераш долча дезалий проблемаш. Сона хетачогIа, уж къоастаеча дикка новкъостал дергдар «Материнская слава» яхача клубо. Цун новкъосталца бераштa аргIагIа а доацаш медицинскни гIулакх де, льготех бераш барзкъащцеи промтоварашцеи Iалашде таро цургьяр. Облсовпрофа МДСТ-га гIолла Нарвереи Ленинградереи цу тайпарча клубашца бувзамаш оттадара йола таро я. Республика культура ЦIеношн клубаши «Со — из хьо» яхача шолла дальча берий клуб санна йола, ший тайпара клуб вIашагIъйолла йиш йолаш я. ХIаьта цо уж шоайла барта, наха тIера хила Iома а беш, хьалкхебергбар. ЧIоагIа теркам тIаозаргбар «Гулливер» яхача дегIа лакхача наьха клубо. Мадарра аьлча, клубашкарча любительски объединенешеи хьашташка хьежжа йолча а клубашеи шоай балха тIа керда формаш леха, цу гIулакха дукхагIа професионалаш юкъеза беза. Коллективай творчество дегIакхувлара дика гIо дергда Советски Союзерча ишта доазол дехьарча бе-беча городашкарча цу тайпарча объединенешца бувзамаш леладаро.

Укхаза белгалдаккха деза дукхагIбола кулгалхой общественни кIийлен тIа болх беш хилар, бакъда, цар балха дикал толхащ цу гIулакхо. Бахача наьха къаьсткъаьстача группай проблемаш къоастае, царна шоай творчески потенциалах шийна а обществана а лаьрхIа пайда эцача новкъостал де кийча хиларах латт культура Двореций, клубий балха маIан. Сона хетачогIа, наьха безам кхы а чIоагIагIа дегIанхувларгбар любительски объединенешеи хьашташка хьежжа йолча клубашеи шоай болх самоокупаемоста кIийлен тIа вIаштIехьбаькхача. ХIана аьлча, маьхах гIулакхаш цар даро дикагIа дегIакхувла йиш хургьяр клубаш. Масала, цар шоай доходний, расходий сметагIа материально-технически база тоае, кулгалхочоа балхах ахча тела, клуба балхара боахама а, эксплуатацнонни а расходаш Iалашъе, дикагIбола доакъошхоп белгалбаха йиш хургьяр.

Маьхах гIулакхаш дара йолча клубий сеть лабораторей, кагирхой салаIара центрий базашка, клубни учрежденей филиалашка, общежитешка, дешара заведенешка, нах бахача моттигашка дегIакхувла еза.

ХIаьта профсоюзни организацеша уж организационно а материально а хьалласа; цу гIулакха лаьрхIа хозрасчета, самофинансироване, самоокупаемоста принципаш майрагIа юкъекхувла еза. Со теш, тIакхха любительски объединенеи дукхагIболча-членаша «Аз сай вахар боккхача дезале санна— юкъара дега-тIозале, йоахконаш, гIайгIа, тешам, гIулакх долча клубаца се воацаш кхета а дац», - аьнна, аргхиларах. Сона хетачогIа, культурно - просветительни учрежденей болхлоша цу гIуланха уйла е оза.

Е. ПРОКОПОВА, МДСТ методист.

Укх сурта тIа шоана гу американски военщина зулама теш — Хиросимера цIихеза «атомни цIа». Дукха ха йоаццаш, укх тIехьарча 22 шера эггара хьалха Iаьдала из меттаоттадара болх дIаболабе лаьрхIад, тIехьа тIайоагIача тIехьенна реликви санна из лорадергдолаш. ХIанз цу лоархIамерча мероприятена средстваш гулдеш ба. Экономисташа лерхIачох, цу гIуланха 100 миллион нен эшаргья. Из меттаоттадара болх города бомбаш чуххайса 45 шу дузаш чакхбаккха лерхI. ХIаьта из 1990 шера 6 августе белгалдергда.

КИОДО—ТАСС сурт.